



OBSERVAÇÃO IMPORTANTE: Para o uso do ambiente web as grade horárias devem estar cadastradas e os cronogramas de todas as turmas devem ser gerados

Secretária Acadêmica digitar as notas e faltas direto no ambiente web

Vale lembrar que caso a secretária acadêmica opte por digitar a nota pelo ambiente web, todos aqueles cadastros acima deverão estar devidamente preenchidos, principalmente as Datas das Avaliações e o Cronograma gerado. Será necessário também que antes de qualquer procedimento, a unidade solicite a Superintendência Nacional através do e-mail academico@cneec.br / ellen@cneec.br, a criação do usuário definitivo para a pessoa que irá digitar as notas. Criado o usuário, segue os próximos passos para habilitarmos um usuário para digitar as notas no ambiente web.

Será necessário que a pessoa entre em contato com a Superintendência Nacional para que possamos disponibilizar através no Módulo Administrativo o acesso a todas as turmas pelo ambiente web. Segue o endereço de acesso ao ambiente web, lembrando que, neste momento, os professores só poderão ter acesso na rede local da escola.

<http://cneecserver/Diario/Login.aspx?ESCCodigo=80000>

Campanha Nacional de Escolas da Comunidade

Usuário

Senha Login

[Esqueci minha senha]

[Alterar minha senha]

Disponibilizamos através do link abaixo o vídeo explicativo do Ambiente Web do Professor. Apesar de ser um vídeo explicativo para o professor, a secretária acadêmica que digitar as notas possuirá os mesmo recursos apenas com uma diferença: o professor terá acesso apenas as suas turmas, já a secretária acadêmica tem acesso as todas as turmas cadastradas no Módulo Secretaria.

http://www.cneec.br/portal2/videos/academico/diario_de_classe_online_mar2009.zip



PROCEDIMENTO DE LANÇAMENTOS DE NOTAS E FALTAS

Os Professores digitarem as notas e faltas diretamente no ambiente web

Conforme já mencionado, para que os professores tenham acesso ao ambiente web é necessário que seus e-mails estejam devidamente cadastrados. Outros requisitos necessários são: os preenchimentos da aba “Datas de Avaliação” e o cronograma esteja gerado.

1 – Geração senha para os professores:

Cadastrado os e-mails, o próximo passo será gerar as senhas. Para isso entre em “Processos” – “Geração de senha”. Automaticamente o sistema irá abrir uma tela, clique em Avançar.

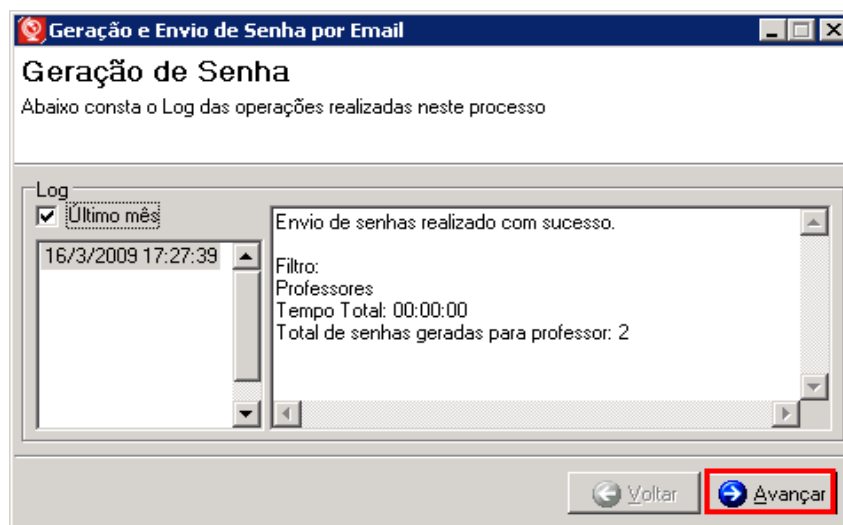

- Selecione a opção “Para mais de uma pessoa” e clique em avançar.

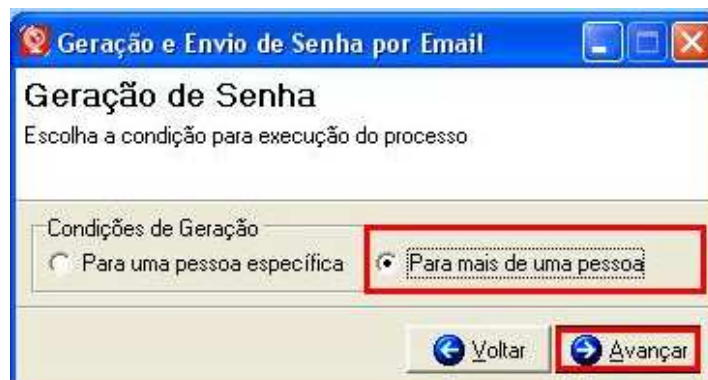

- O sistema abrirá outra tela, onde você irá selecionar a opção “Professores” – “Nenhuma” e clique em Avançar.



PROCEDIMENTO DE LANÇAMENTOS DE NOTAS E FALTAS

Geração e Envio de Senha por Email

Geração de Senha
Opções de Filtragem

Gerar Senhas Para
 Alunos **Professores** Responsáveis

Nenhuma
 Pra quem não tem senha
 Com data de alteração superior ou igual a 17/04/2009
 Com data de alteração inferior ou igual a 17/04/2009
 Apenas Alunos Não Matriculados

Gerar mesmo com e-mail inválido

- O sistema mostrará o nome de todos os professores que possuem e-mails cadastrados, caso algum esteja em vermelho significa que aquele e-mail é inválido. Selecione a opção “Marcar Todos” e clique em “Avançar”.

Geração e Envio de Senha por Email

Geração de Senha
Marque as pessoas a serem incluídas no processo

Filtragem

Selecionado	Nome
<input type="checkbox"/>	ALESSANDRA RODRIGUES FIGUEIREDO
<input type="checkbox"/>	ANA PAULA RODRIGUES FREITAS
<input type="checkbox"/>	ANDREA RODRIGUES DA SILVA
<input type="checkbox"/>	DARLENE GOMES DA SILVA
<input type="checkbox"/>	DENISE DA SILVA SANTANA
<input type="checkbox"/>	EDILEUZA ALMEIDA DOS SANTOS
<input type="checkbox"/>	ELAINE MOURA DA SILVA

E-mail válido E-mail inválido



PROCEDIMENTO DE LANÇAMENTOS DE NOTAS E FALTAS

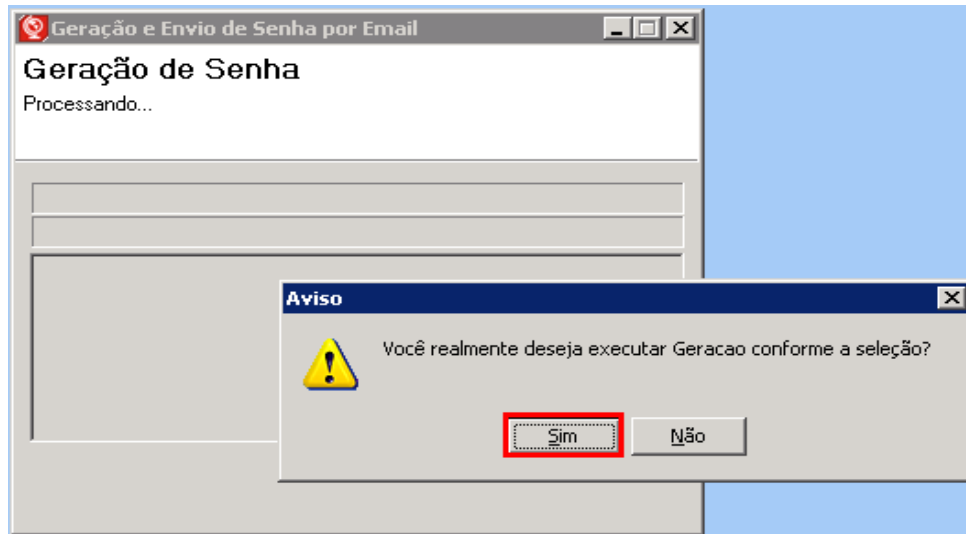

- Ao gerar as senhas, os funcionários que possuem acesso ao módulo secretaria terão acesso as senhas. Caso o professor altere sua senha, a secretária não mais terá acesso.

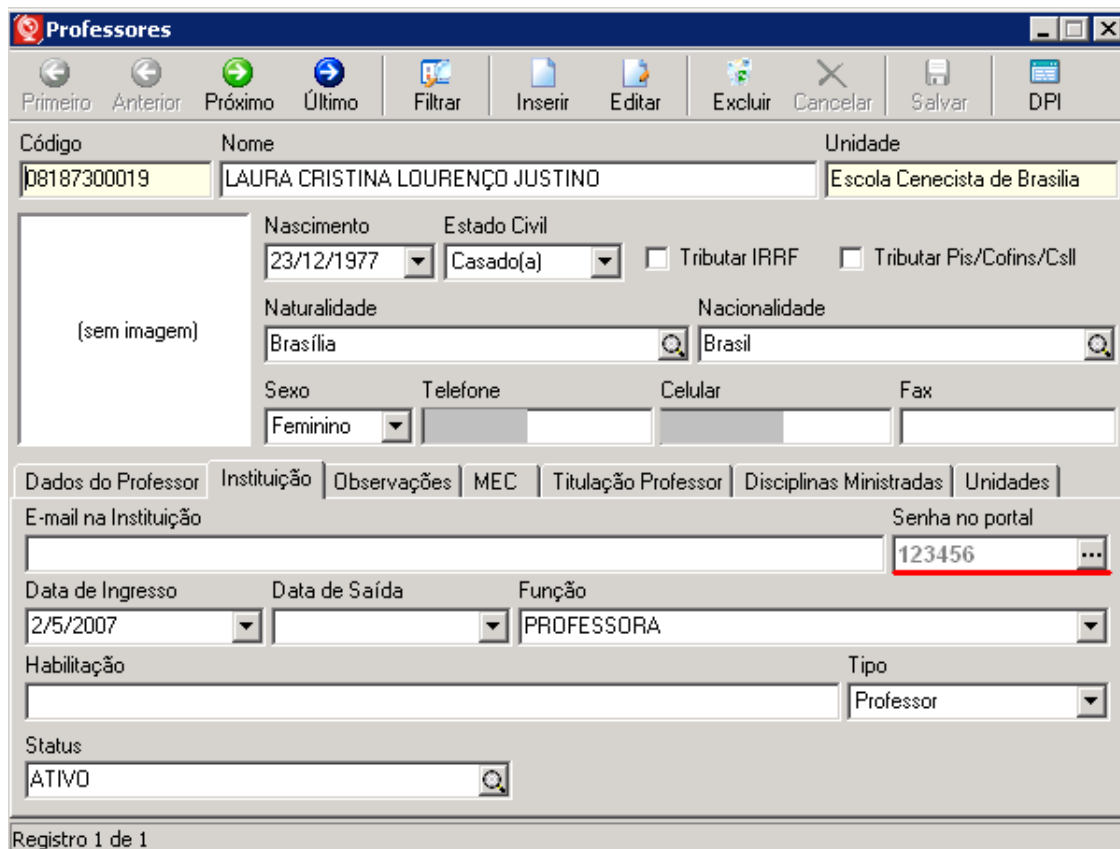

- Gerado a senha, os professores poderão digitar suas notas na rede local da escola através do endereço:

<http://cneccserver/Diario/Login.aspx?ESCCodigo=80000>



PROCEDIMENTO DE LANÇAMENTOS DE NOTAS E FALTAS

Campanha Nacional de Escolas da Comunidade

Usuário

Senha

[\[Esqueci minha senha\]](#)

[\[Alterar minha senha\]](#)

Como já mencionado nas capacitações, a equipe da Perseus criou uma capacitação on-line para os professores, explicando todas as ferramentas existentes dentro do Ambiente Web. Abaixo segue o link onde as unidades terão acesso ao vídeo.

www.cneec.br/portal2/videos/academico/diario_de_classe_online_mar2009.zip

INFORMAÇÕES TÉCNICAS

- Para acesso ao ambiente web, o navegador do usuário deverá estar atualizado com a última versão disponível. Para o funcionamento correto do sistema, principalmente sobre a forma de visualização dos recursos, os navegadores abaixo deverão estar com versões iguais, ou superiores as apresentadas:

- * O navegador Internet Explorer deve estar, no mínimo, com a versão 7.0;
- * O navegador Mozilla Firefox, deve estar no mínimo com a versão 3.0.

- Nas orientações acima foram apresentados endereços de acesso ao Módulo Web através da rede interna da unidade. Ou seja, através dos endereços apresentados, os usuários não poderão fazer acesso direto via internet, fora da unidade. Os servidores foram configurados previamente e preparados para disponibilizar o acesso via internet, porém, para que o sistema seja disponibilizado na internet para acesso de alunos e professores, a unidade deverá possuir a infraestrutura necessária. Em caso de dúvidas, para realizar o procedimento de disponibilização de acesso externo, entrar em contato com a Equipe de Tecnologia da Informação da Superintendência Nacional.